

aldea

Rio seco

Marta albat de rio molino. Petro iohs. Pascual so filio. de elanielas. Roi pardo. Pedro peidrez. de robredo. Do peidro el albat. Martin domiges. Benito. de fatages domigo iohs. Sofima no pedro peidrez. domigo. 7 peidro filios de pet domiges. pascual. Joan ferrand: e tot el conceito de rio secco. Marta de maçanos por. Vincenc. Pet' rinalt. S imo factan 7 totus quentus de rio secco. Facta carta sub era ^{an. cc. l. iij.} _{an. cc. l. iij.}

Ano 1216

Miguel 80

Carta de censo de un solar en el Aldea de Juan de millan don. el abate de un molino con censo de un solar de vasallos

Ano 1212

T et die nune. Manifestu sit **iohs 7 lo fr' michael.** omib' hoib' tam p'sentib' qm futis. ad ego michael albas s' in rio seco cu uoluntate 7 consensu eid' monastij conuentus dam' t. iohs 7 frat' tuo michael solare ubi fuit molendinu iusta sci miliani usq; in perpetuu s; tali conditioe ut detis nob' singulis annis. an. solid' hec at oia fecim' t' ut tu 7 fr' tuo michael stus de monastio fac' in rio seco. Facta carta in mense iulij in era ^{an. cc. l. iij.} _{an. cc. l. iij.} Regnate rege aldefonso una cu uxore sua alienor in toleto 7 in castella 7 in oi regno suo. Merin' regis petrus ferrand: Wardom' gonaluo ruit. alferes aluarus unnez. vno s' s' pet' euz fil' de roi petrez de uilla lam. John m. de rio secco. Petrus peidrez. Joa ruit. Joa frad: Martin' sc'p't.

aldea - robredo Rio seco Robredo Delgado

cc 27

T et nune dni nri ihu x. h' est carta **in michael.** de la herdat q' comp el albat do. an de rio seco de maria michaelez filia de michael dnua. qnto ela abet en rio seco en mot 7 fuet contentadas 7 ellidas 7 cotodas suas p'uenias tierras uineas prados. ortos. arbores. que ela habeat las nuces en sus dias tan solamente. 7 des pues de sos dias sean del monastio. Esta herdad entro ferrand alvarez por al monastio. T' ettes pelacho. an. de maçanos. monachi de rio seco. Testes laudatores. John pedrez de sat m. John marti de fuent moreta. John rufon. Joa ferrand: pet' canalero. Joa petrez. Do michael pbr. 7 roa delacueva. Joa roiz fiador a fuer de tierra per dnici.

carta de compra de un solar de Robredo

T et nune dni nri ihu x. Hocu **Didac' gonaluez.** sit omib' hoib' ta p'sentib' qm futis. ad ego diago gonaluez fijo de gonaluo antoluet uendo 7 robro ami ermana mari gonaluez la herdat de uiqueges 7 de reboledo. en legana mediu solar lo de rio seco 7 de reuertu 7 de guermages 7 qu taula de peidia anartha. en santpamaliones. 7 en gozon. en rumbales. en monestio. en sat manes. delapica en refois. uendo 7 robro por. ccc. 7 xxx. ans. 7 lo delos pagado. fiadores de sanamieto delache

Carta de venta de un solar en Robredo de Antoluet a Maria gonaluez de Robredo

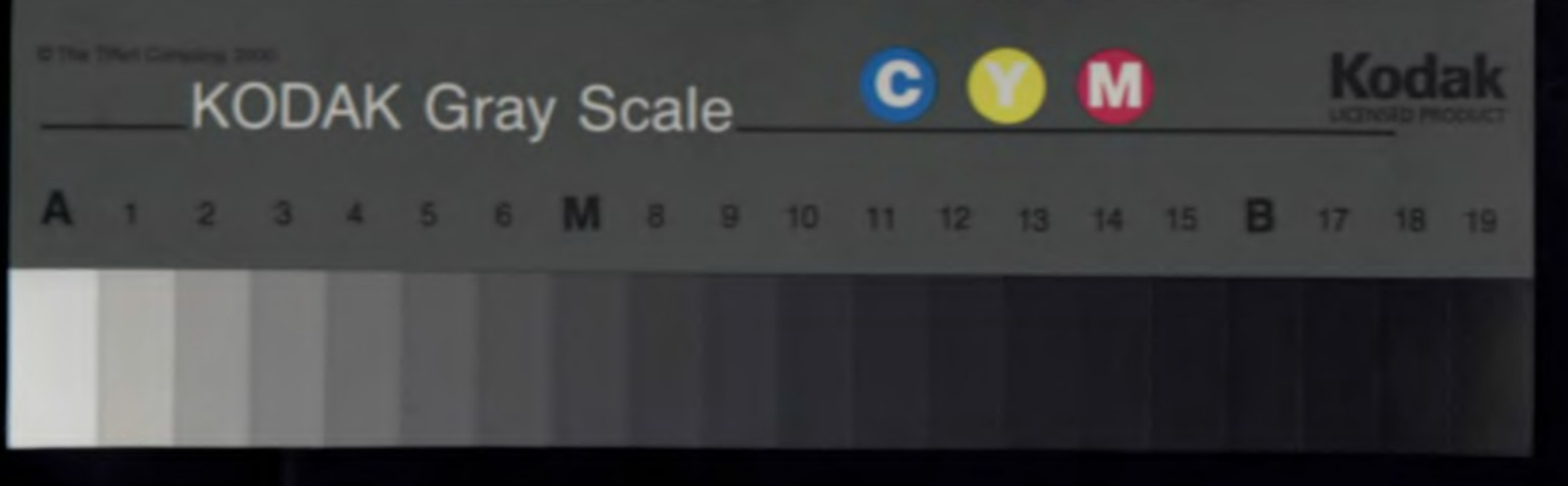
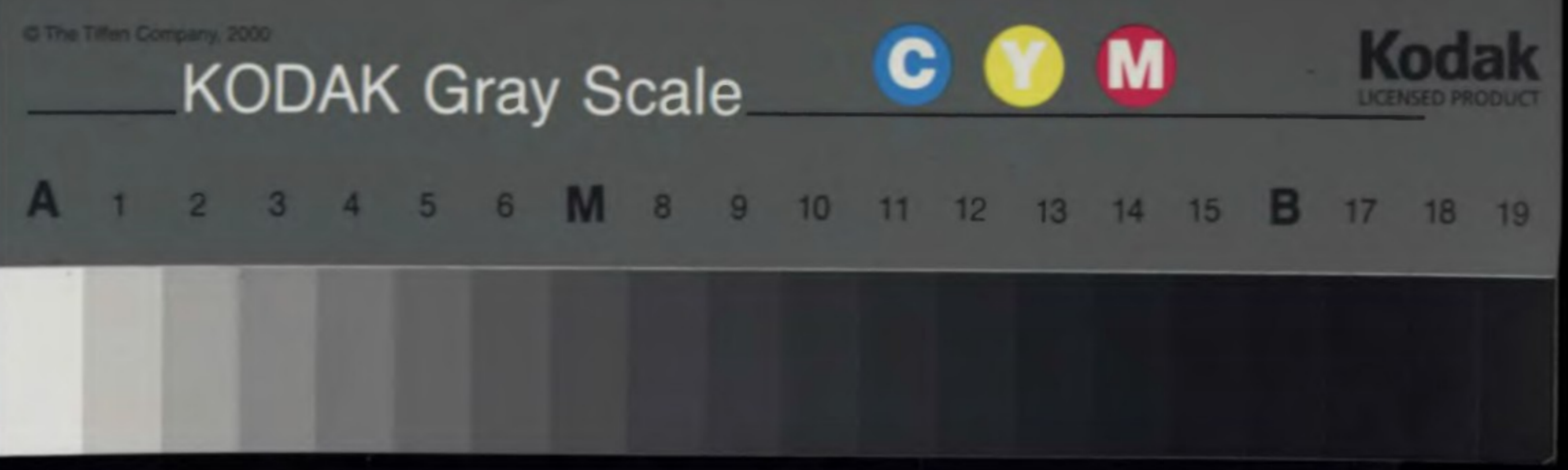

© España, Ministerio de Cultura. Archivo Histórico Nacional